

Mangueira Entrada Máq. Reforçada com e sem registro

Função: Permitir a passagem de água, sem gerar vazamentos.

Aplicações: Em máquinas de lavar.

1. INFORMAÇÕES TÉCNICAS



Norma de referência	ABNT NBR 15125 - Mangueiras de borracha para água e ar - Requisitos.
Composição	PVC flexível (mangueira), PP (conexões), PVC rígido (registro)
Pressão de trabalho	4 kgf/cm.

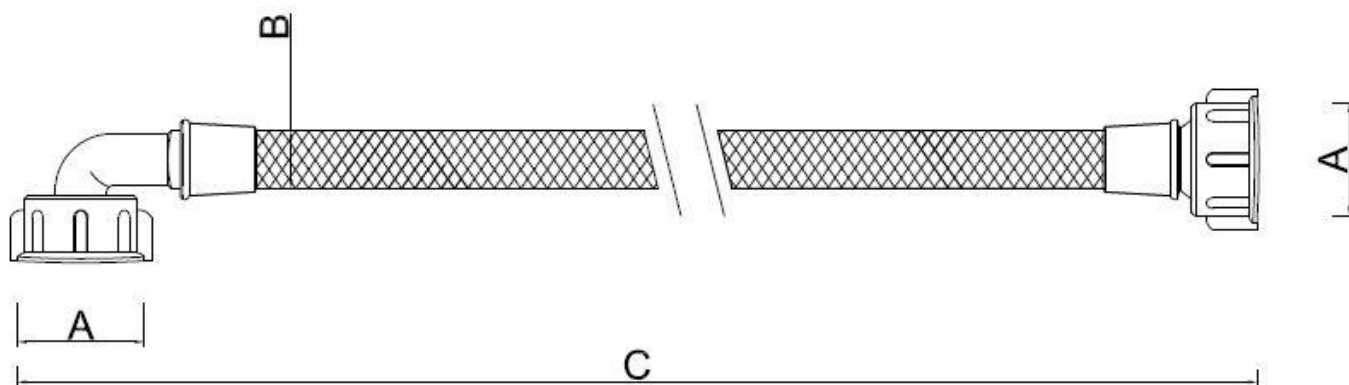

DIMENSÕES MANGUEIRA				
CÓD.	3928	3929	3930	3931
A	Ø 3/8"	Ø 3/8"	Ø 3/8"	Ø 3/8"
B	2,5 mm	2,5 mm	2,5 mm	2,5 mm
C	1200 mm	1800 mm	1200 mm	1800 mm
D			C/ REG	C/ REG

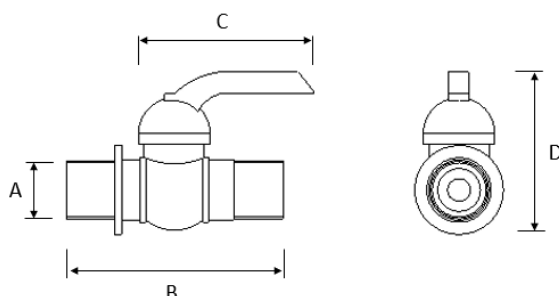

DIMENSÕES REGISTRO	
CÓD.	3724
A	Ø ½
B	76 mm
C	61 mm
D	57 mm

2. CARACTERÍSTICAS DO PRODUTO

Mangueira em PVC flexível, facilitando a instalação. Produto de grande durabilidade, é disponível com e sem registro.

3. IMPORTANTE

- ✓ Verificar se está bem conectado ao terminar de instalar;
- ✓ Fazer a limpeza e manutenção periodicamente.

4. TRANSPORTE, MANUSEIO E ESTOCAGEM

- ✓ Em operações de carga e descarga, deve-se evitar atritos nas embalagens, choques e batidas;
- ✓ A estocagem deve ser realizada em local seco, de fácil acesso e isento da ação direta ou de exposição contínua da luz solar.

Nota:

- ✓ A Cipla assegura a garantia desse produto, conforme previsto no CDC (código de defesa do consumidor), estendida por liberalidade do fabricante para 12 meses, contra falhas de funcionamento e fabricação desde que o mesmo esteja instalado de forma adequada;
- ✓ Aplica-se a cobertura desta garantia às condições normais de uso, exceto as quebras, defeitos, deformações e falhas de desempenho provenientes da má utilização ou manutenção inadequada do produto;
- ✓ Garantias estarão condicionadas a “comprovação” da não violação do produto e apresentação da NF de aquisição.

ITEM	EMB.	CÓD. BARRAS	PESO LÍQ.	PESO BRUTO	CUBAGEM
3928	04	7896050339282	0,193 kg	0,194 kg	0,00651 m ³
3929	04	7896050339299	0,274 kg	0,275 Kg	0,00835 m ³
3930	04	7896050339305	0,232 kg	0,233 kg	0,00627 m ³
3931	04	7896050339312	0,308 kg	0,308 kg	0,00806 m ³